

ΤΟΠΟΓΡΑΦΙΚΟΝ ΔΙΑΓΡΑΜΜΑ
ΕΦΑΡΜΟΓΗΣ ΟΤ 229 ΒΟΥΛΑΣ
Περιοχή Καστελλόριζον
ΚΛ 1:200

Δ.Ε.
31/85

ΕΛΛΗΝΙΚΗ ΔΗΜΟΚΡΑΤΙΑ
ΥΠΟΥΡΓΕΙΟ ΓΕΩΡΓΙΑΣ
ΔΙΑΧΕΙΡΙΣΗ ΓΕΩΡΓΙΑΣ
ΠΡΟΣΤΑΣΙΑ ΚΑΙ ΑΝΑΜΕΤΑΣΤΑΣΗ
ΤΑΜΕΙΟ Α.Γ.Π.Α. 1/85-11-11

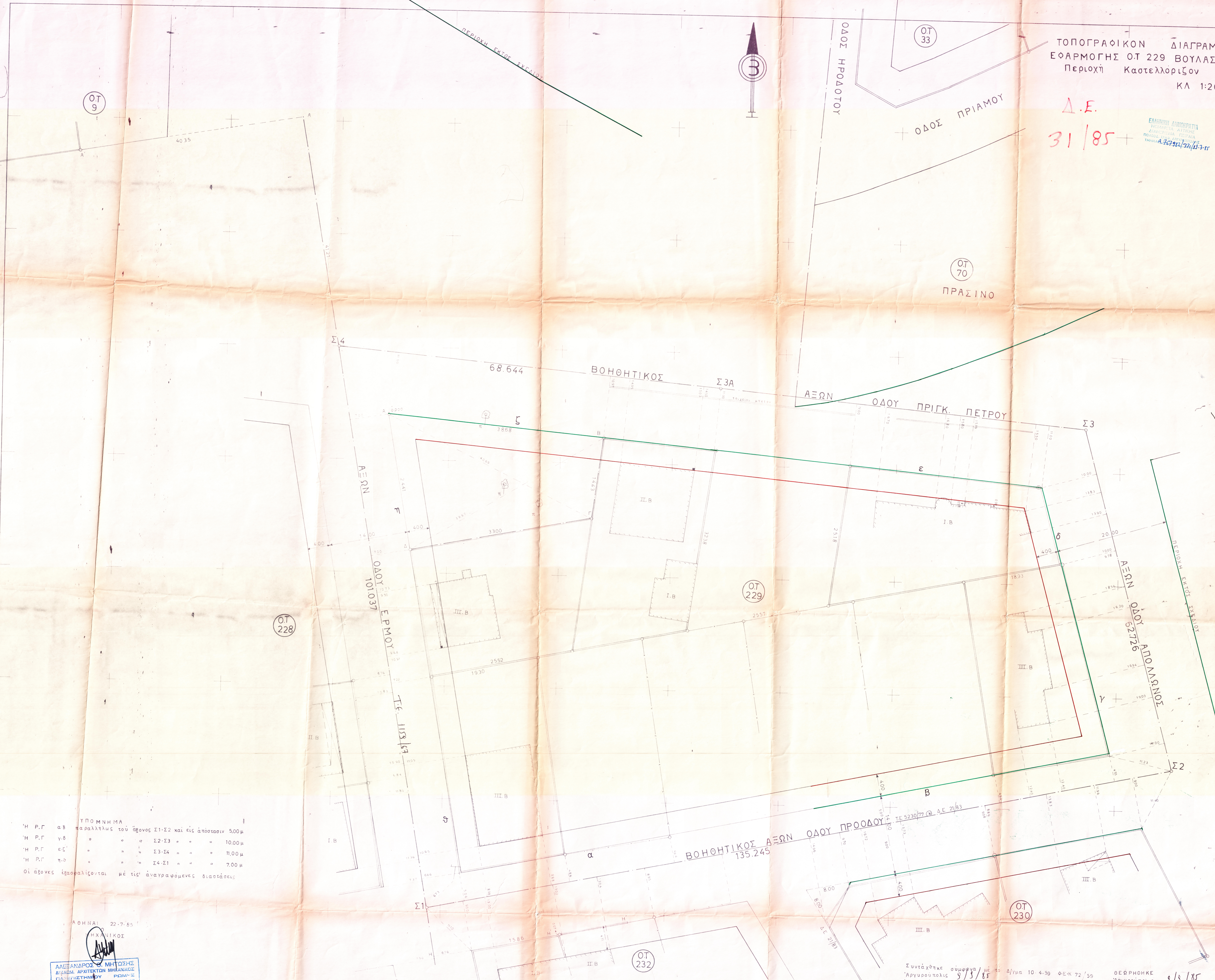

ΥΠΟΜΝΗΜΑ
'Η Ρ.Γ αβ παράλληλος του άξονος Σ1-Σ2 και εις απόστασιν 5,00μ
'Η Ρ.Γ γδ " " " " Σ2-Σ3 " " " 10,00μ
'Η Ρ.Γ ες " " " " Σ3-Σ4 " " " 11,00μ
'Η Ρ.Γ ηθ " " " " Σ4-Σ1 " " " 7,00μ
Οι άξονες ίσορροπίζονται με τις αναγραφόμενες διαστάσεις

ΑΘΗΝΑΙ 22.7.85

ΧΑΛΚΙΚΟΣ

ΑΛΕΞΑΝΔΡΟΣ Ζ. ΜΗΤΣΟΣΗΣ
ΔΙΠΛΩΜ. ΑΡΧΙΤΕΚΤΟΝ ΜΗΧΑΝΙΚΟΣ
ΓΡΑΦΕΙΟ ΑΡΧΙΤΕΚΤΟΝΙΚΗΣ
ΜΕΛΕΤΕΣ, Ε.Ε. ΑΡΧΑΙΟΕΚΣΚΑΦΕΩΝ 24143
1 ΜΕΓΑΡΑ 16 ΓΑΥΡΑΔΑ ΤΗΛ. 8745521

Συντάχθηκε σύμφωνα με το Δ/γμα 10.4.59 Φ.Ε.Κ 72/59
'Αργυρούπολις 9/3/85
'Ο Συντάξας τις Ρυμοτομικές και Οικοδομικές γραμμές

ΘΕΩΡΗΘΗΚΕ
'Αργυρούπολις 9/3/85
Ο Γενικός Γραμματέας Γ.Π.Α. του Α' τμήματος

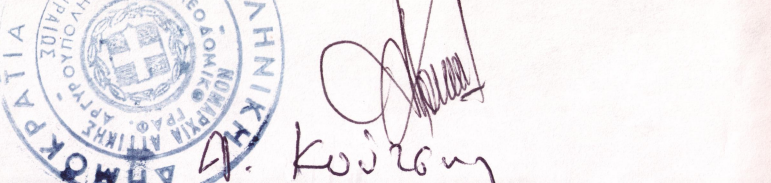

ΟΤ 232

ΟΤ 230